



0911 Noorderbegraafplaats
Amsterdam

0911 Noorderbegraafplaats
Amsterdam

dok
architecten



Photo : Arjan Schmitz

0911 Noorderbegraafplaats, Amsterdam



0911 Noorderbegraafplaats. Amsterdam

DE NIEUWE NOORDER

locatie:
Buikslotermeerdijk 83,1025 WH
Amsterdam

programma:
Crematorium, aula en uitvaartcentrum

b.v.o.:
1415 m²

architect:
Herman Zeinstra, Gianni Cito

ontwerpteam:
Johan Rombouts, Vincka Struben,
Jan Jaap Roeten, Ellen Wolse

opdrachtgever:
Stadsdeel Amsterdam Noord

constructeur:
Bouwadviesbureau Strackee

aannemer bouwkundig:
Ooms bouwmaatschappij

bouwkosten (ex. btw):
€ 4.014.000,-

start ontwerp:
2009

start uitvoering:
2011

oplevering:
2012

Gelegen aan het Noordhollandsch kanaal en midden in de nog aanwezige polderstructuur van Amsterdam-Noord, roept de kleinschalig opgezette Noorderbegraafplaats (1931) een bijzondere intimiteit op. Herman Zeinstra en Gianni Cito maakten een ontwerp voor een modernisering, waarin de landschappelijke inpassing, de bestaande gebouwen, het ritueel van de begrafenis en de eenvoudige opzet van de begraafplaats een belangrijke rol spelen. De centrale as, langs een ordening van kamers gevat in een lijst van hoge bomen, wordt doorgetrokken naar de nieuwe ingang naar de begraafplaats die haaks op het kanaal staat. Vervolgens leidt de route langs een vijver naar de ontvangstruimte in een bestaand gebouw in de stijl van de Amsterdamse School, dat het middelpunt van het ontwerp vormt. Parkeren kan onder de bomen in de buurt van de ingang. Vanuit de ontvangstruimte is de daarachter gelegen transparante aula te zien, die in een tweede vijver staat, die over de as gespiegeld is. Daglicht sijpelt naar binnen door glazen stroken in de hoge kap van de aula, waardoor ook de lucht zichtbaar is. Na de plechtigheid worden de deuren van de aula geopend en kunnen de genodigden de kist begeleiden naar het graf. Een statige pergola met colonnades en een glazen dak, verbindt de hoofdgebouwen op de as en de flankerende paviljoenen, waarin het crematorium, kantoren, condoleanceruimte en opbaarcentrum zijn ondergebracht, met elkaar. Het ritueel van de begrafenis is zo belangrijk voor de troost en herinnering. De gebouwen ondersteunen en begeleiden het ritueel, van binnen naar buiten.

With its location on the North Holland canal in the middle of the still-present polder structure of North Amsterdam, the small-scale set-up of the Northern Cemetery (1931) evokes a special feeling of intimacy. Herman Zeinstra and Gianni Cito created the design for a modernization, where the positioning in the landscape, the existing buildings, the funeral ritual and the simple structure of the cemetery all play an important role. The central axis, which runs alongside a systematic sequence of rooms framed by tall trees, is continued on towards the new entrance of the cemetery, at right angles to the canal. The route then leads alongside a pond to the reception area located in an existing building built in the Amsterdam School style, which forms the centre of the design. Parking is possible under the trees near the entrance. From the reception area, the transparent chapel behind can be seen; it is situated on a second pond which is mirrored over the axis. Natural light seeps inside through bands of glass in the high roof of the chapel, so the sky is also visible. After the service, the doors of the chapel are opened and the guests can accompany the coffin to the grave. A grand pergola with columns and a glass roof links the main buildings on the axis and the pavilions on either side, which contain offices, a condolence area and viewing area. The ritual of the funeral is so important for consolation and remembrance. The buildings support and guide the ritual, from inside to outside. The pergola as circuit, the route beside the pond to the reception area, the sound of crunching gravel, the shadow of the trees, the light reflected in the water – all these things contribute to the ritual and provide time for contemplation and solace.

location:
Buikslotermeerdijk 83,1025 WH
Amsterdam

programme:
Crematorium, auditorium

gfa:
1415 m²

architect:
Herman Zeinstra, Gianni Cito

design team:
Johan Rombouts, Vincka Struben,
Jan Jaap Roeten, Ellen Wolse

client:
Stadsdeel Amsterdam Noord

structural engineer:
Bouwadviesbureau Strackee

contractor:
Ooms bouwmaatschappij

building costs (ex. VAT):
€ 4.014.000,-

start of design:
2009

start of construction:
2011

completion:
2012



In Nederland | in the Netherlands

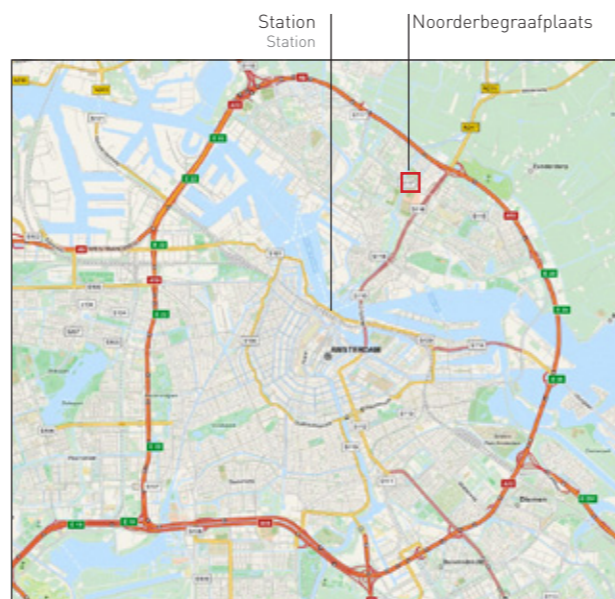

Amsterdam

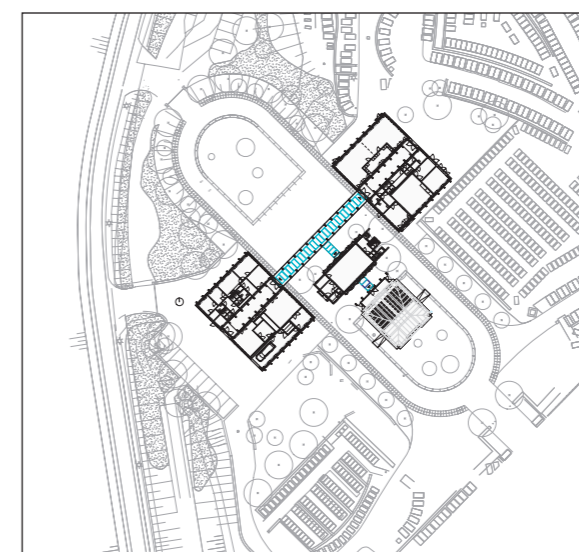

Locatie | site plan

0911 Noorderbegraafplaats, Amsterdam

0911 Noorderbegraafplaats. Amsterdam

Legenda:

- 1. entree
- 2. ontvangstgebouw
- 3. familiekamer
- 4. opbaarkamer
- 5. aula
- 6. centrale as
- 7. kantoor
- 8. crematieruimte
- 9. technische ruimte
- 10. condoleancehal
- 11. keuken
- 12. garderobe

Caption:

- 1. entrance
- 2. reception building
- 3. family room
- 4. chapel of rest
- 5. auditorium
- 6. central axis
- 7. officespace
- 8. cremation area
- 9. technical space
- 10. condolence room
- 11. kitchen
- 12. cloakroom

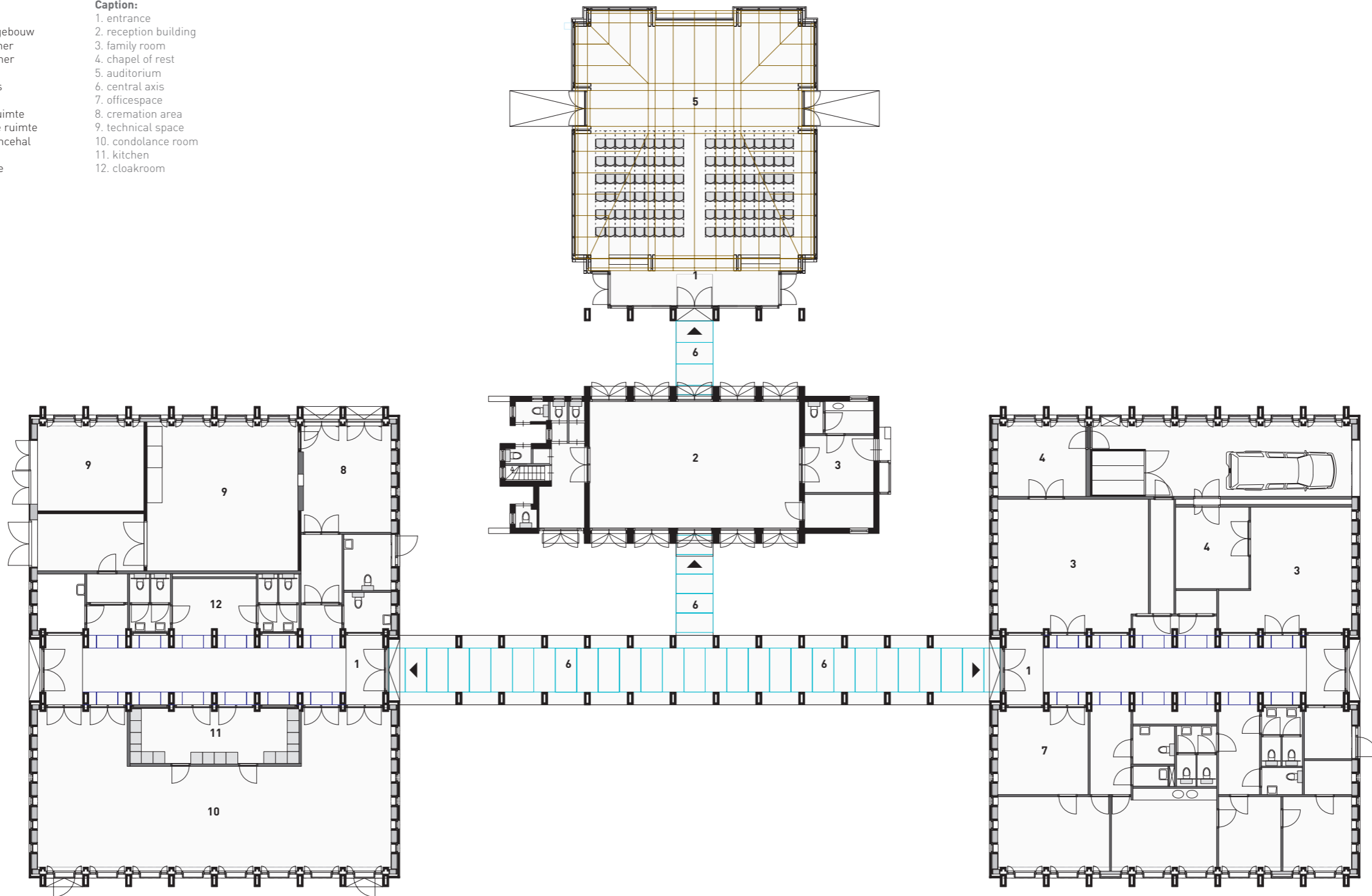

Plattegrond begane grond | ground floor plan

0911 Noorderbegraafplaats, Amsterdam

0911 Noorderbegraafplaats. Amsterdam

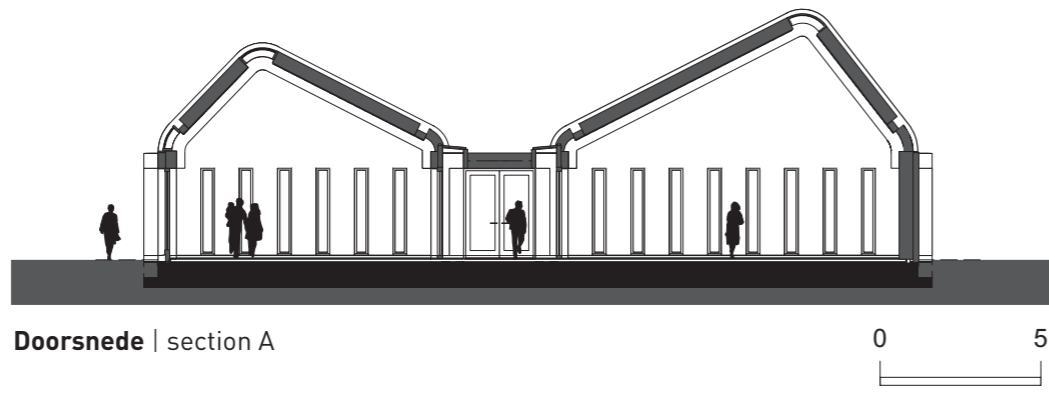

Doorsnede | section A

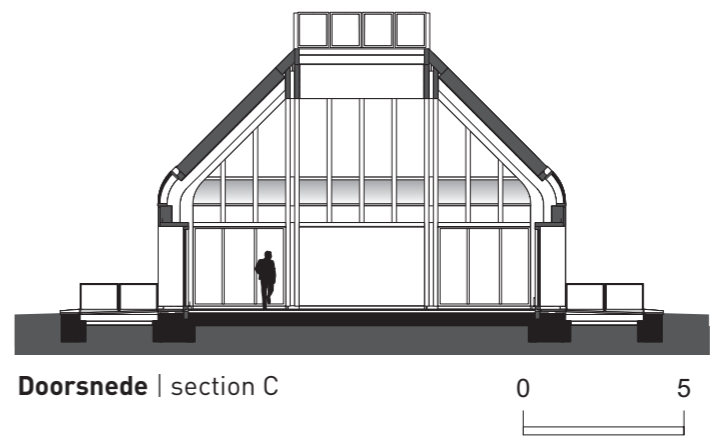

Doorsnede | section C

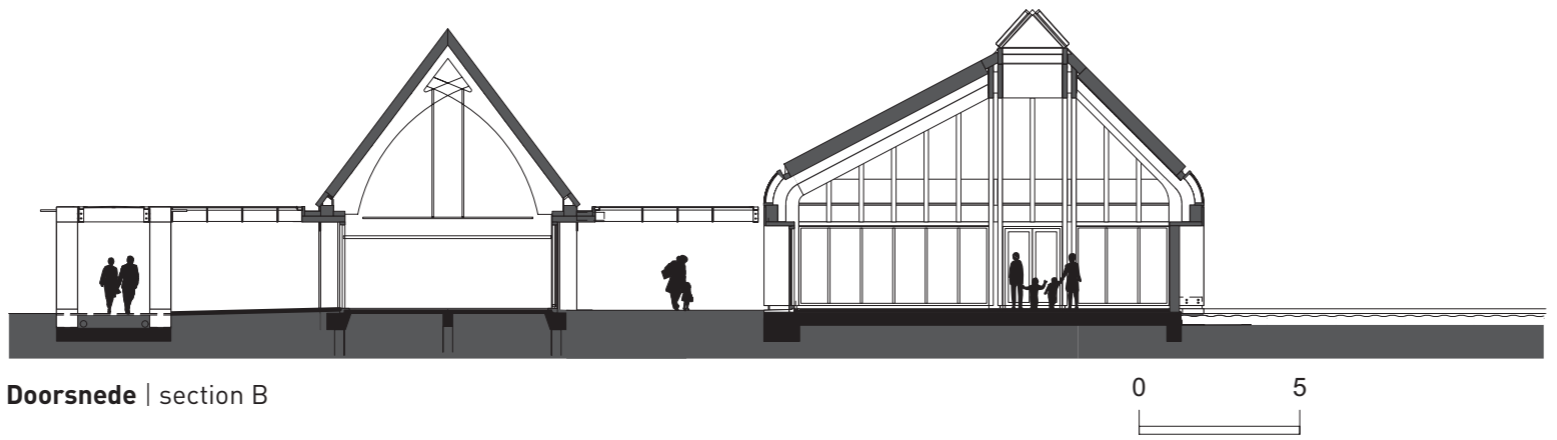

Doorsnede | section B

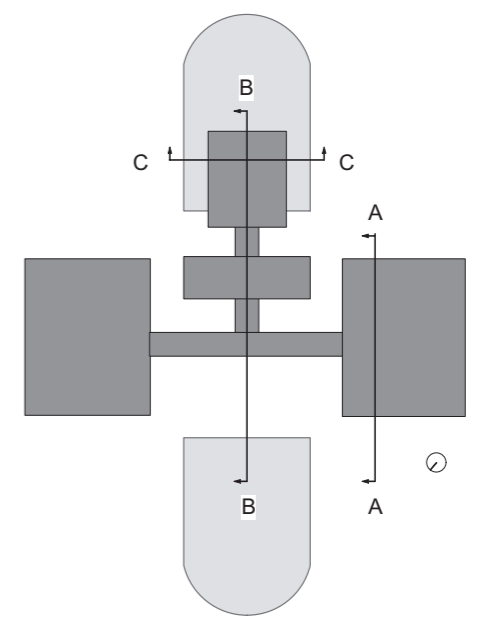

Doorsnedes | sections

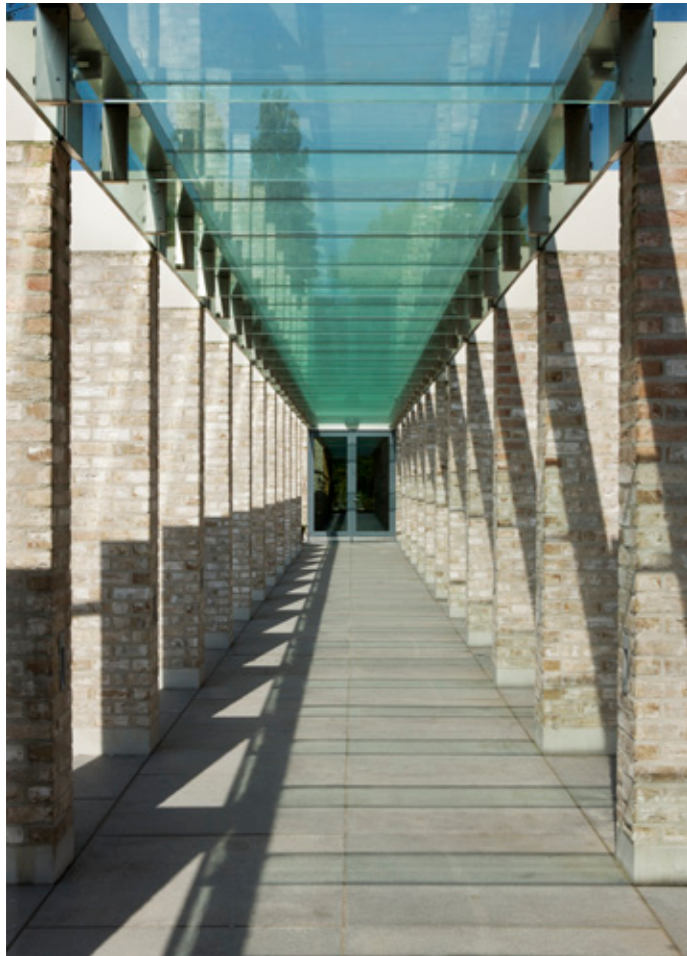

Photo: Ajen Schmitz

0911 Noorderbegraafplaats, Amsterdam

0911 Noorderbegraafplaats. Amsterdam



Photo: Ajen Schmitz



0911 Noorderbegraafplaats, Amsterdam

0911 Noorderbegraafplaats. Amsterdam



Photo : Arjan Schmitz

0911 Noorderbegraafplaats, Amsterdam



0911 Noorderbegraafplaats. Amsterdam