



**9411 Monuta uitvaartcentum,
Apeldoorn**

9411 Monuta funeral centre,
Apeldoorn

dok
architecten



Photo : Herman Zeinstra, Arjen Schmitz

EIGEN AFSCHEID

locatie:

Apeldoorn

programma:

uitvaartcentrum

architect:

H. Zeinstra

ontwerpteam:

J. van den Berg, V. Selig,
J.J. Roeten

opdrachtgever:

Monuta uitvaartgroep

constructeur:

Dunning bv, Apeldoorn

aannemer bouwkundig:

Aannemersbedrijf Draisma BV, Apeldoorn

bouwkosten (ex. btw):

€ 980,000,-

start ontwerp:

1994

oplevering:

1999

Steeds minder vaak vindt het afscheid van een overledene plaats in de beslotenheid van het eigen huis.

Het uitvaartcentrum in Apeldoorn heeft een aantal zalen waarin groepen belangstellenden afscheid kunnen nemen. De zalen kunnen onderling met elkaar verbonden worden zodat ook grote groepen kunnen worden ontvangen. Voor meer intieme, besloten samenkomsten zijn vier familiekamers in het complex ondergebracht. Deze familiekamers kunnen naar eigen geloof en sfeer worden ingericht en zijn elk uur van de dag met eigen sleutel toegankelijk. Men betreedt de zalen en kamers via besloten ingangspatio's. De grote zalen ontvangen hun daglicht hoofdzakelijk door de hoge raamstroken in de dakopbouw.

Het langgerekte complex van het uitvaartcentrum maakt een front naar de ontsluitingsweg van een woonwijk. De gevel aan deze zijde bestaat uit een scherm van cederhouten latten met verschillende maten en onderlinge afstanden. Het schermt het complex af van de weg en de geparkeerde auto's, en laat het licht en zicht nog slechts gefilterd toe. Het geeft de zalen en kamers een passende beslotenheid.

Op regelmatige afstand doorbreken hoge glazen erkers het scherm. Ze geven de bezoekers de mogelijkheid tot een zicht op de buitenwereld.

FAMILY FAREWELL

Less and less often do people take their final leave of their loved ones in the privacy of the home. The funeral centre in Apeldoorn provides funeral lounges for friends and relatives to say farewell to the deceased. The lounges can be linked together to cater for larger funeral gatherings.

The complex also includes four family rooms for private gatherings in more intimate surroundings. Each of these family rooms can be furnished in accordance with the user's requirements as to faith and atmosphere. The users receive a key to the room, which they can access at any time of day. Ingress to the lounges and the family rooms is via sheltered entrance patios. The large lounges receive daylight primarily through strip windows placed high overhead in the roof structure. The elongated complex of the funeral centre fronts onto the access road to a residential area. The facade on this side consists of a screen of cedarwood slats of varying sizes and spacing. This shields the complex from the road and parking areas and admits filtered daylight into the building. It gives the lounges and rooms a fitting tranquillity. Tall bay-windows penetrate the screen at regular intervals. They offer visitors to the funeral centre an outlook on the world.

location:

Apeldoorn

programme:

Funeral Centre

architect:

H. Zeinstra

designteam:

J. van den Berg, V. Selig,
J.J. Roeten

client:

Monuta uitvaartgroep

structural engineer:

Dunning bv, Apeldoorn

contractor:

Aannemersbedrijf Draisma BV, Apeldoorn

building costs (ex. VAT):

€ 980,000,-

start of design:

1994

completion:

1999



In Nederland | in the Netherlands

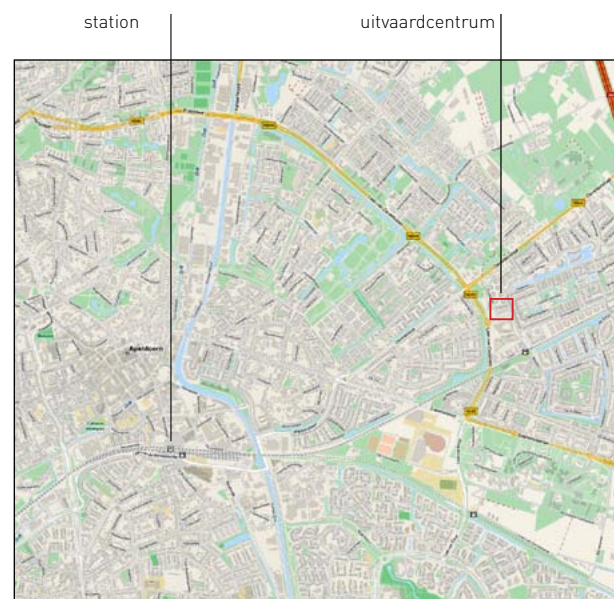

Apeldoorn | Apeldoorn

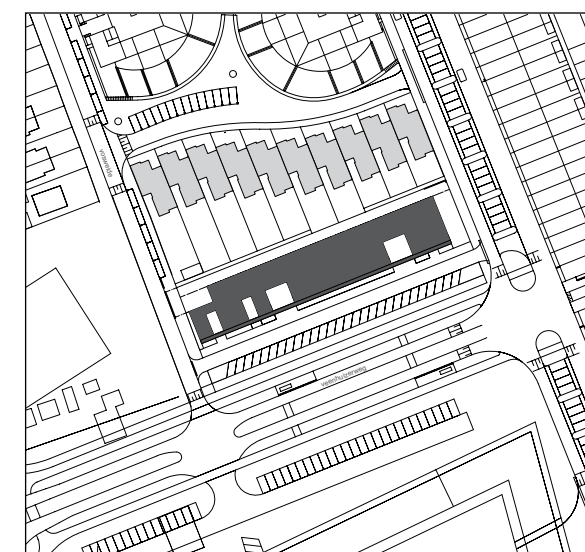

Locatie | site plan

9411 Monuta, Apeldoorn

9411 Monuta, Apeldoorn

Legenda:

- 1. entree
- 2. ontvangst ruimte
- 3. familiekamer
- 4. opbaarkamer
- 5. aula
- 6. gang
- 7. kantoor
- 8.pato
- 9. technische ruimte
- 10. commerciële ruimte
- 11. keuken
- 12. garderobe

Caption:

- 1. entrance
- 2. reception space
- 3. family room
- 4. chapel of rest
- 5. auditorium
- 6. hal
- 7.officespace
- 8.patio
- 9. technical space
- 10. commercial space
- 11. kitchen
- 12. cloakroom

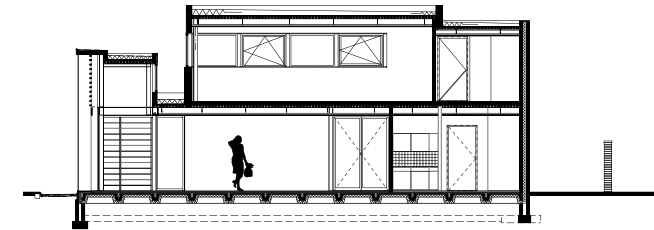
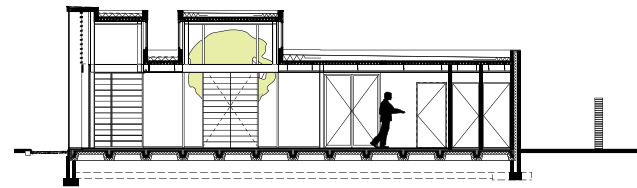
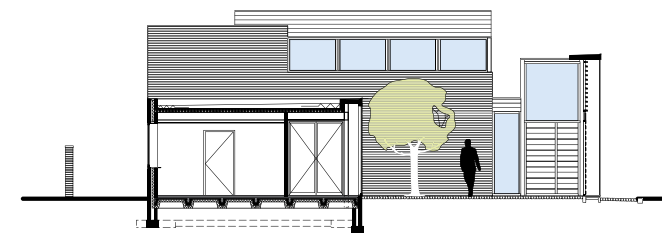
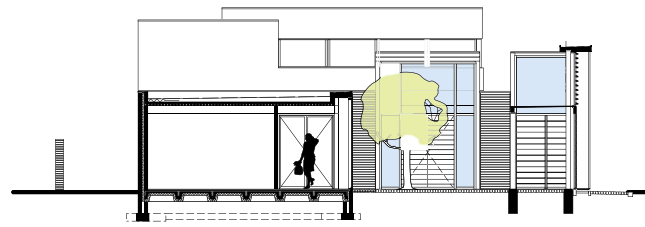

Doorsnedes | sections

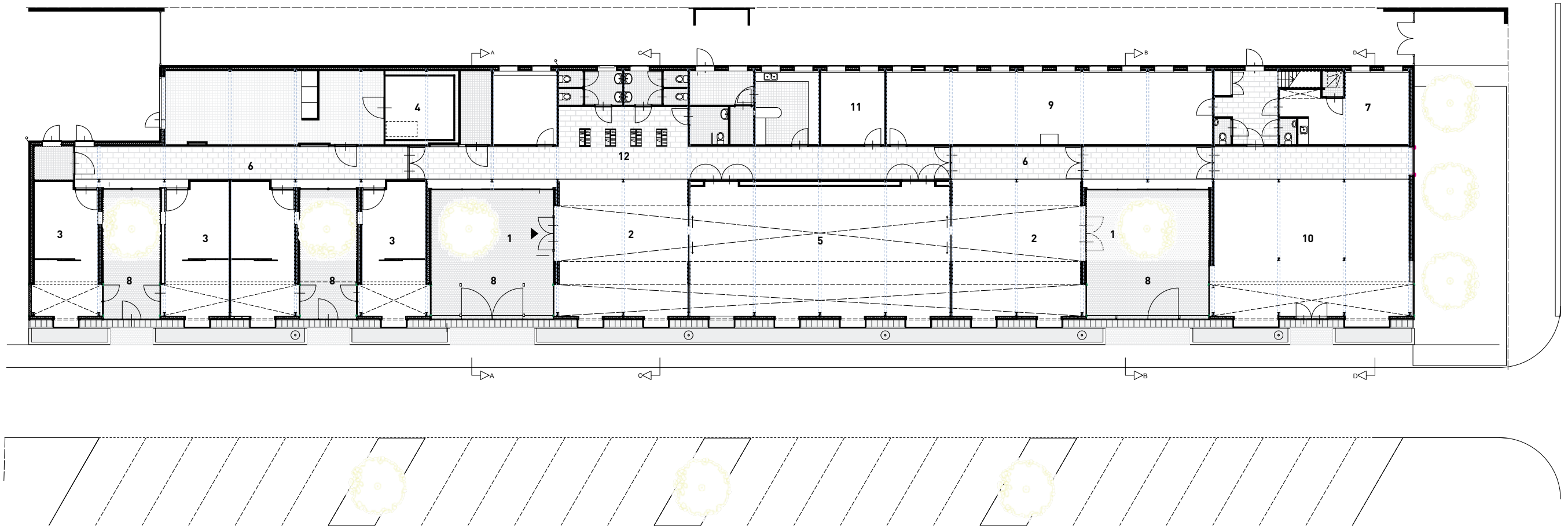

Plattegrond begane grond | ground floor plan



Photo : Herman Zeinstra

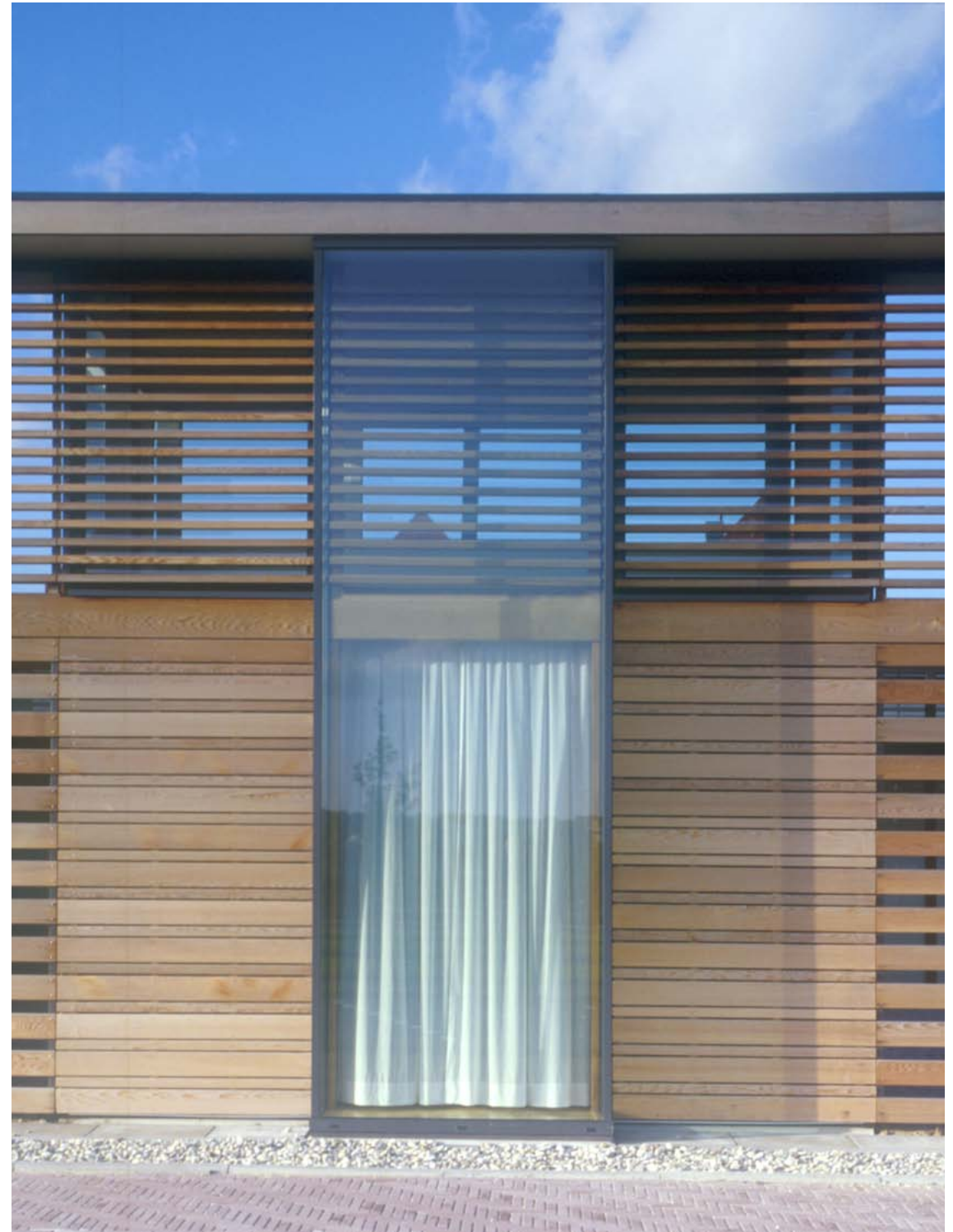

9411 Monuta, Apeldoorn

9411 Monuta, Apeldoorn

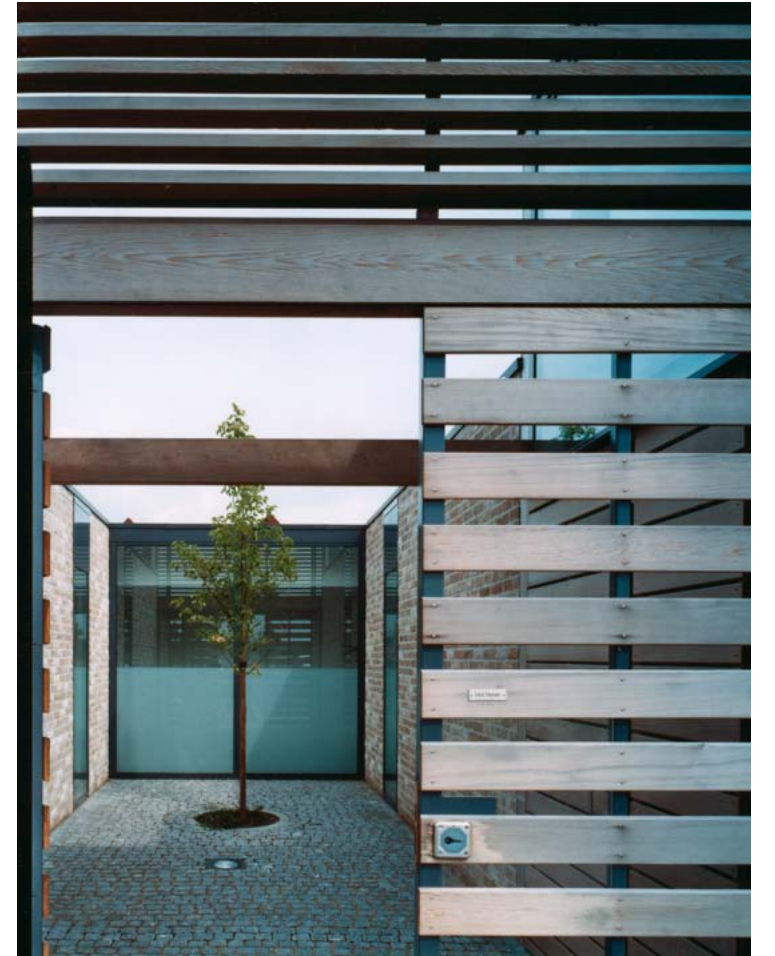

Photo : Herman Zeinstra, Arjen Schmitz

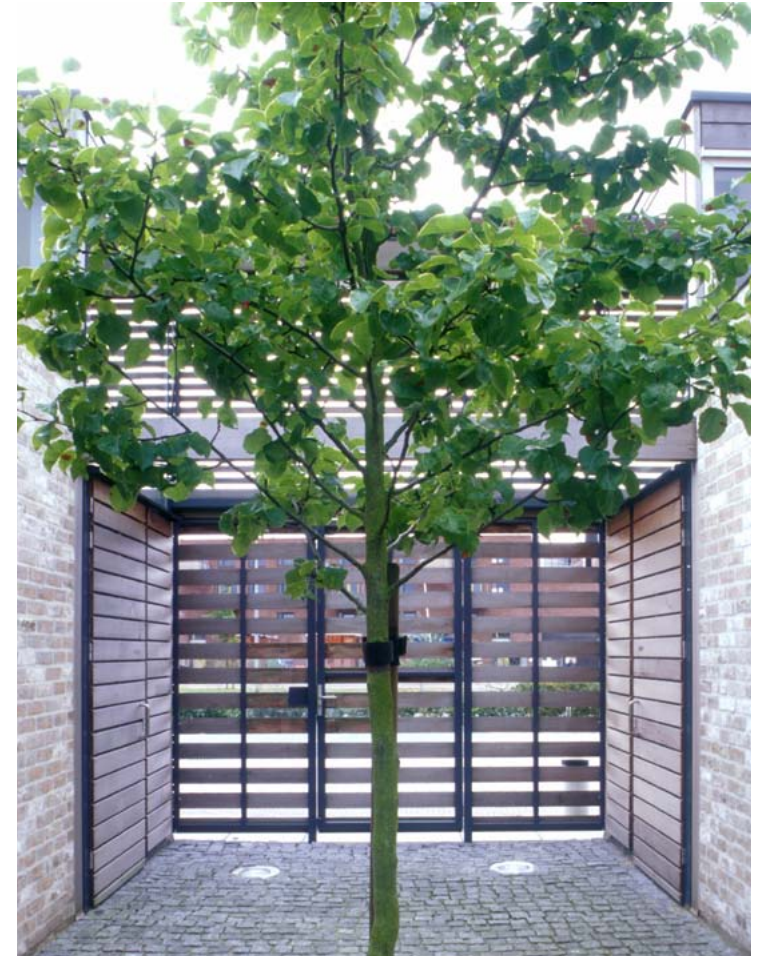

Photo : Herman Zeinstra, Arjen Schmitz