



1201 Clarissenhof  
Tilburg

1201 Clarissenhof  
Tilburg

**dok**  
architecten





1201 Clarissenhof, Tilburg

1201 Clarissenhof, Tilburg





1201 Clarissenhof, Tilburg

1201 Clarissenhof, Tilburg



# CLARISSENHOF

**locatie:**

Burg. Brokxlaan 1041, 5041 CT Tilburg

**programma:**

337 appartementen, eengezinswoningen en studio's

**b.v.o.:**

totaal 51.000 m2

**architect:**

Liesbeth van der Pol

**ontwerpteam:**

P. Lievense, J. Rombouts, A. Bergkamp, J.J. Roeten

**opdrachtgever:**

SDK Vastgoed

**i.s.m.:**

Ard Hoksbergen, eklund\_terbeek, Nienke Boot

**constructeur:**

Aveco de Bondt

**aannemer:**

Van de Ven Bouw en Ontwikkeling

**start ontwerp:**

2012

**start uitvoering:**

2016

**oplevering:**

2018

Midden in het hoogstedelijke centrum van Tilburg vind je een nieuwe vriendelijke woonwijk die uitgaat van verstillig. Een verouderd rangeerterrein van de NS is getransformeerd tot een nieuw stuk land, met witte kloosterachtige gebouwen: de Clarissenhof. Ontworpen als contemplatief gebouwenensemble is de wijk een mogelijk antwoord op de hectiek van nu; de verkeersdrukke en de digitale drukke die ons steeds vaker in de weg zitten.

De architectuur van kerken en kloosters is ontstaan door een zoektocht naar rust. Religieus erfgoed heeft in die zin als inspiratiebron gediend. In plaats van opvallen, draait het eerder om het realiseren van harmonie, door gebruik te maken van bijvoorbeeld repetitie. Je ziet ritmische gevels die bestaan uit een herkenbaar patroon van spitsboogramen. In het witte beton zijn subtiele details zichtbaar.

Zoals de hoven- en moestuincultuur van kloosters, is de stedenbouwkundige structuur gebaseerd op een stelsel van formele en informele hofjes. Stadstuinen, poorten en een langgerekte pergola verbinden het ene gebouw met het andere. De ontstane leegtes daartussen zijn er voor mensen. Het zijn plekken waarin je kan verdwalen, nadenken en ontspannen tussen het groen. Geen drukke, gewoon rust.

A new residential neighbourhood based on tranquillity has arisen in the middle of the metropolitan centre of Tilburg. White buildings reminiscent of a monastery stand on an old NS marshalling yard: Clarissenhof. It is designed as a contemplative ensemble of buildings and a potential response to today's hectic world: the intensity of transport and digital traffic that are increasingly getting in our way.

The architecture of churches and monasteries is driven by a search for serenity. In that respect, our religious heritage has served as a source of inspiration. Instead of standing out, the architecture here is much more about achieving harmony, for example through the use of repetition. This is evident in the rhythmical façades consisting of a recognisable pattern of arched windows. Subtle details are visible in the white concrete.

Much like the culture of courtyards and vegetable gardens in monasteries, the urban structure of Clarissenhof is based on a system of informal and formal courtyards. Urban gardens, archways and an extended pergola connect one building to the next. The empty spaces created in between are meant for residents. They're places where you can wander around, lose yourself in thought and relax in the green surroundings. No hustle and bustle, just tranquillity.

**location:**

Burg. Brokxlaan 1041, 5041 CT Tilburg

**programme:**

337 dwellings

**gfa.:**

total 51.000 m2

**architect:**

Liesbeth van der Pol

**design team:**

P. Lievense, J. Rombouts, A. Bergkamp, J. J. Roeten

**client:**

SDK Vastgoed

**i.c.w.:**

Ard Hoksbergen, eklund\_terbeek, Nienke Boot

**engineer:**

Aveco de Bondt

**contractor:**

Van de Ven Bouw en Ontwikkeling

**start of design:**

2012

**start of construction:**

2016

**completion:**

2018

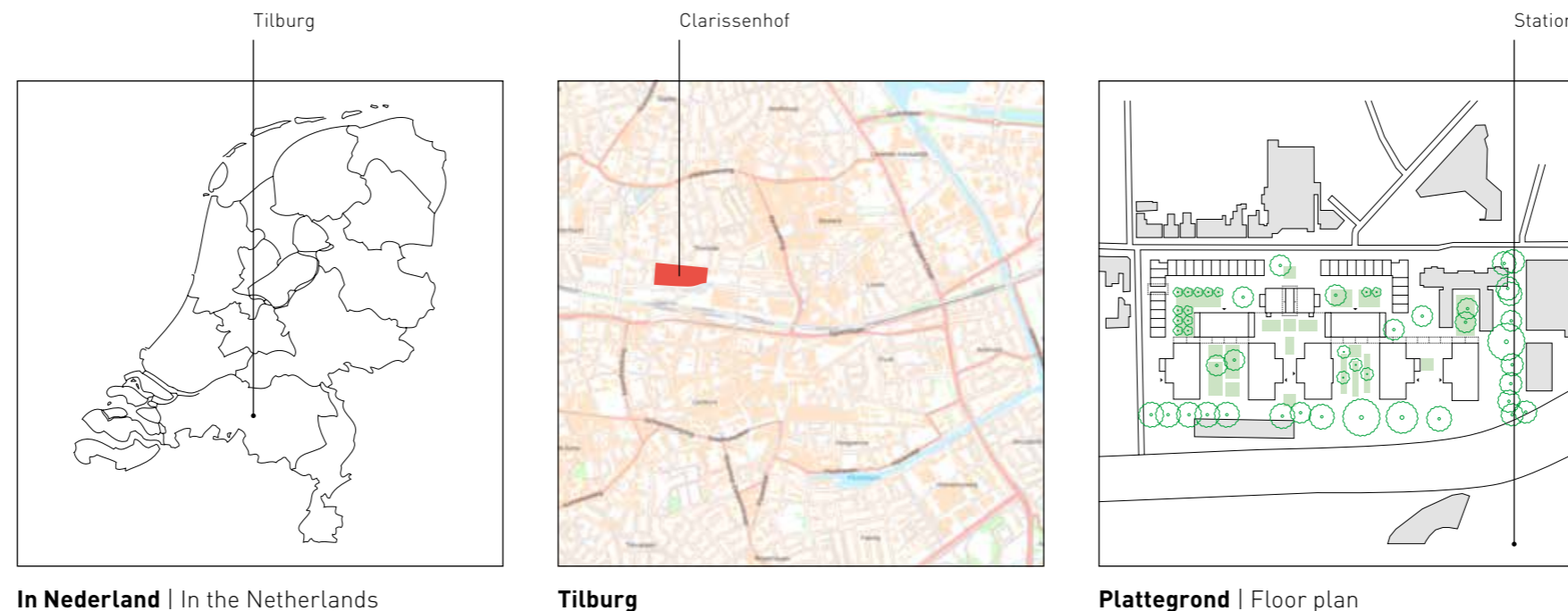

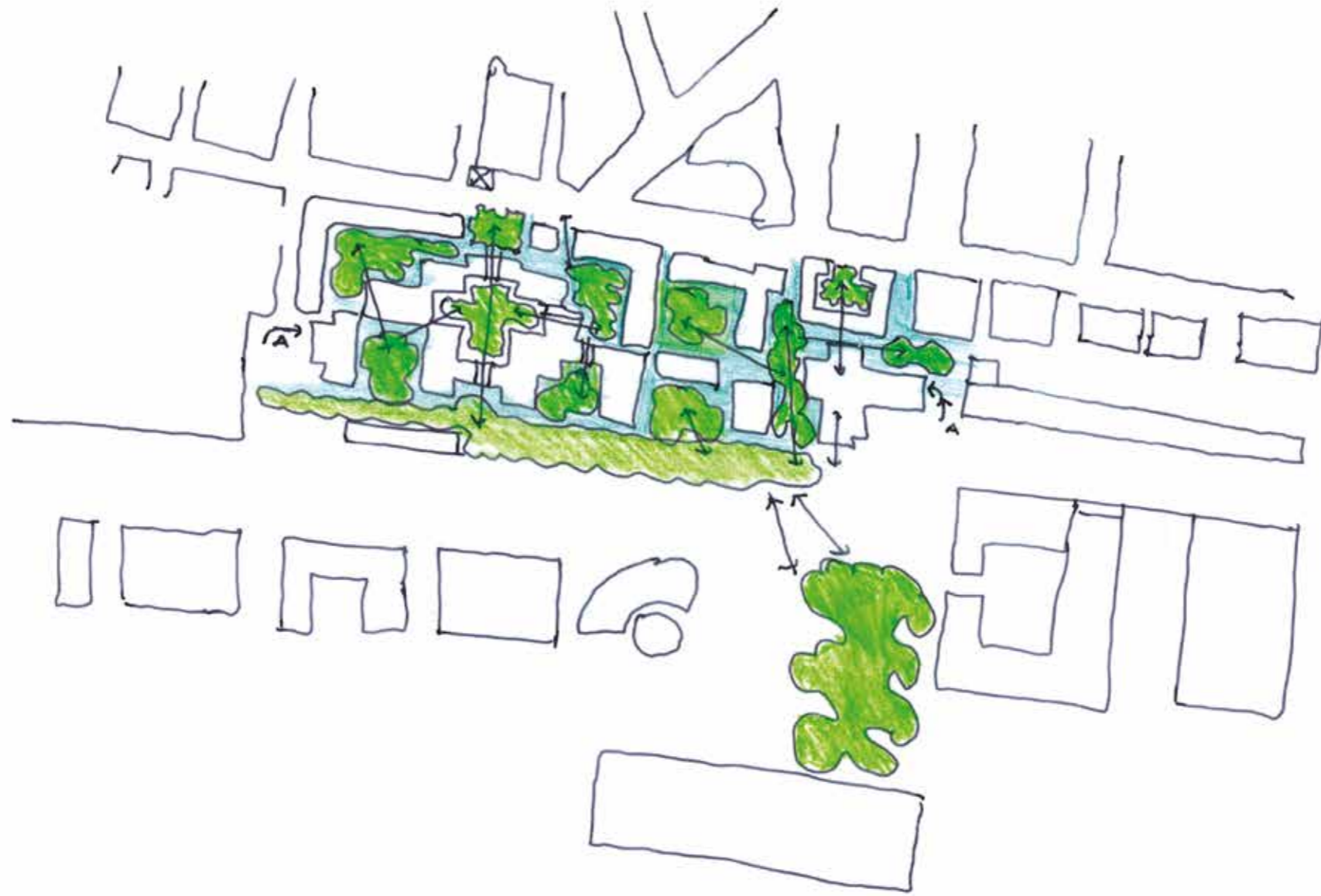



Oostgevel **gebouw B**

eklund\_terbeek



Westgevels **woningen N**

Nienke Boot



Westgevel **gebouw E**

Ard Hoksbergen

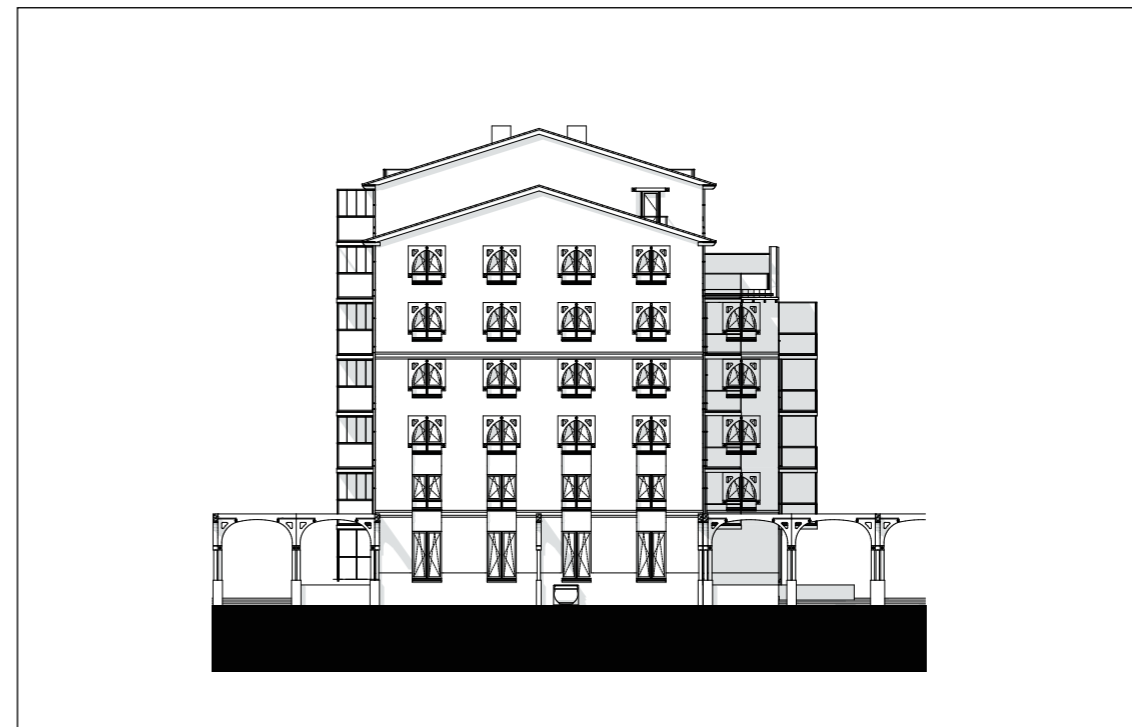

Westgevel **gebouw G**

Dok architecten



Gebouw C

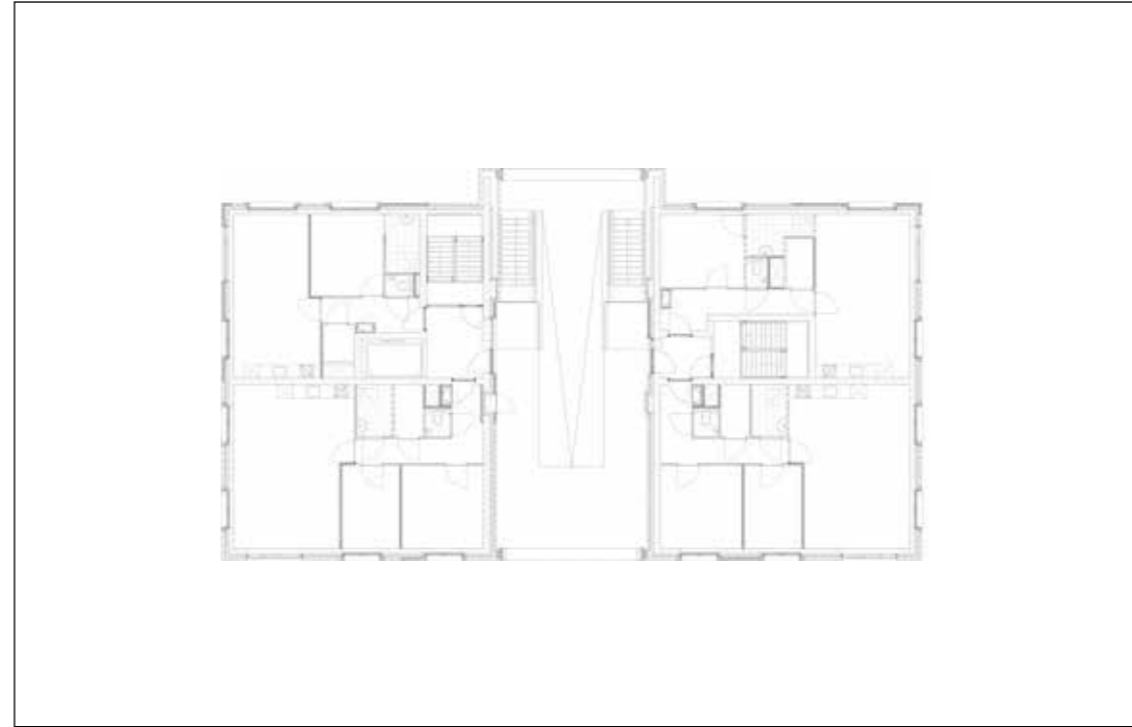

Gebouw P

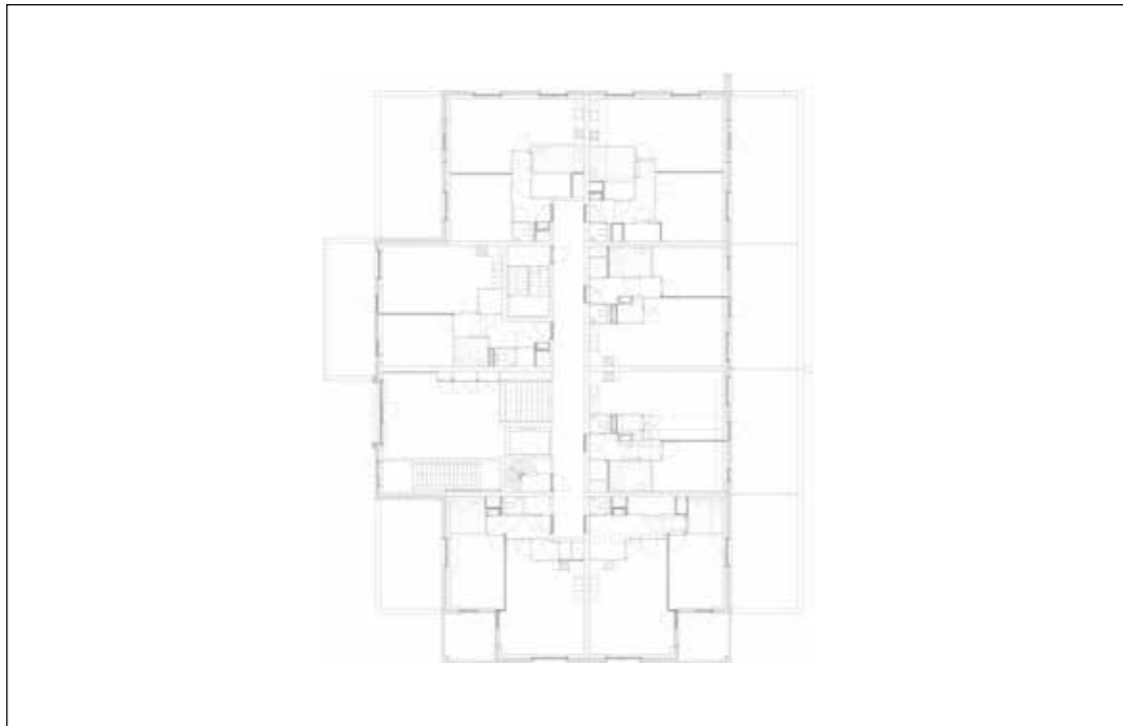

Gebouw D

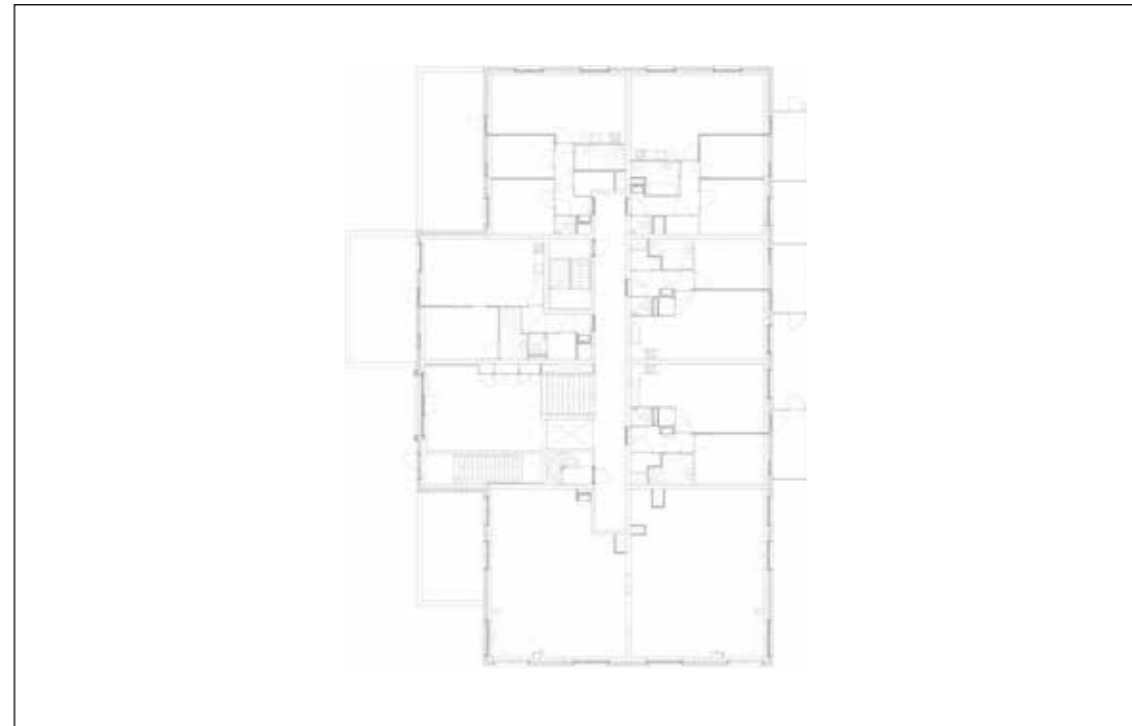

Gebouw G

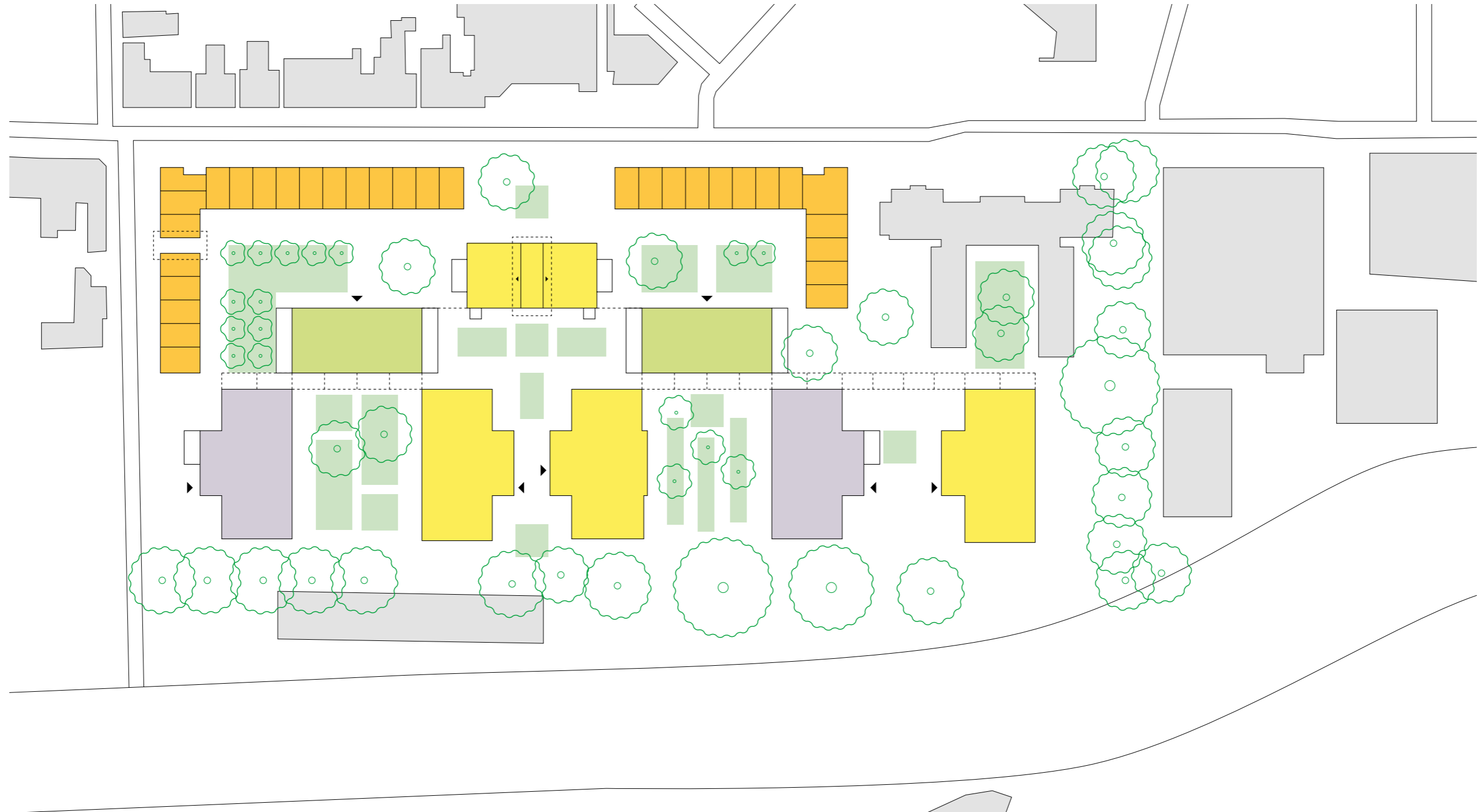

- Dok architecten
- Ard Hoksbergen
- eklund\_terbeek
- Nienke Boot

↓ Station Tilburg

1201 Clarissenhof, Tilburg | 1201 Clarissenhof, Tilburg









1201 Clarissenhof, Tilburg

1201 Clarissenhof, Tilburg





1201 Clarissenhof, Tilburg



1201 Clarissenhof, Tilburg





1201 Clarissenhof, Tilburg

1201 Clarissenhof, Tilburg

**dok**  
architecten